

C A S T O R  
PROJECTS & CONCEPTS IN GASTRONOMY

C 10



PIPE GATE

Kubik Park  
RESTAURANT







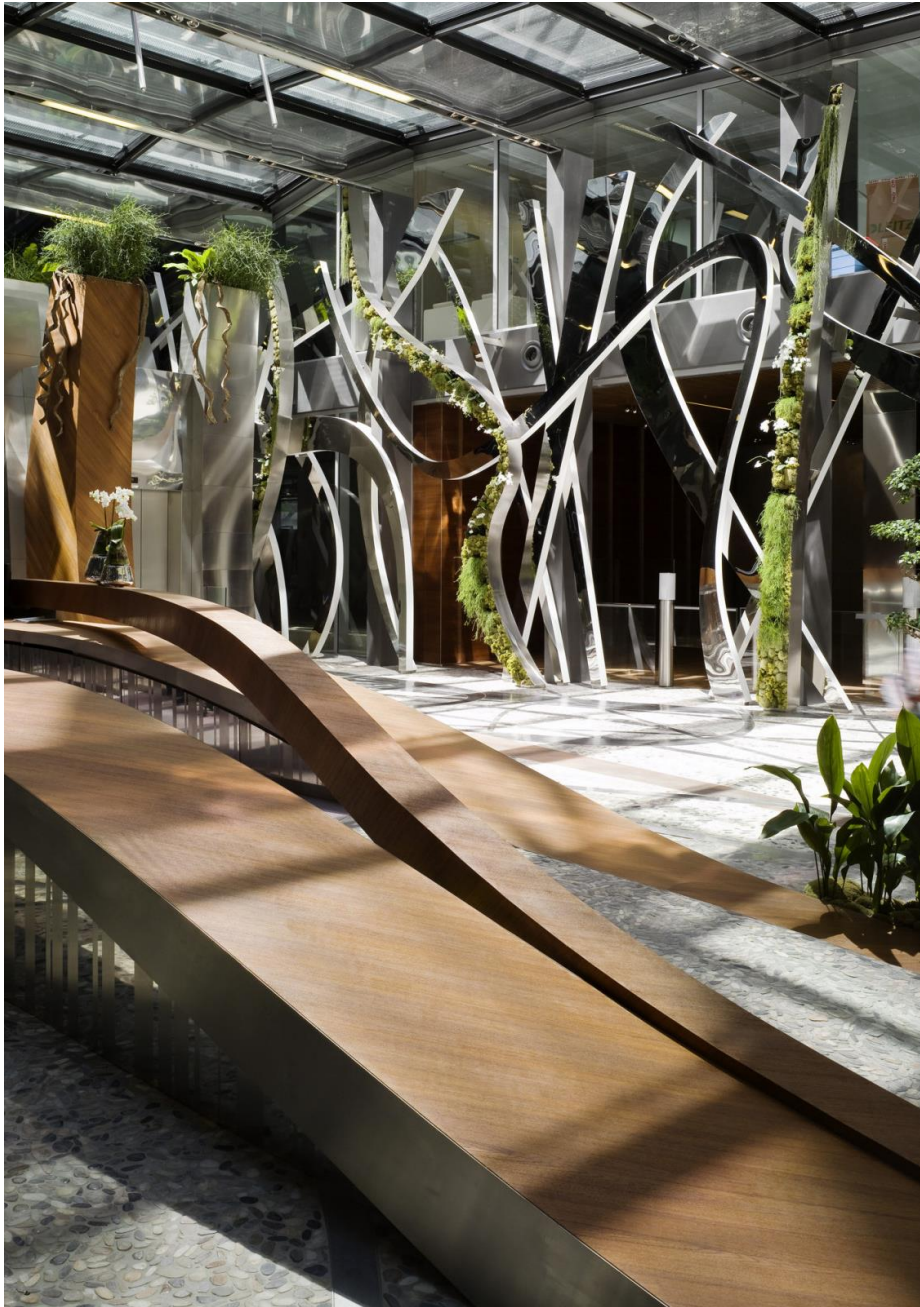

## **REALIZACE – PPF GATE**

Evropská 2690/17 160 00 Praha 6

PRAHA 6

OBCHODNÍ PARTNER: PPF a.s.

AKCE ZAHÁJENA 15.11.2007

CÍL: POSTAVIT NOVÝ GASTRONOMICKÝ KONCEPT

DETAIL: Nejbohatší čech a jeho společnost si postavili nové sídlo firmy. Vyhlásili výběrové řízení na dodávku řešení gastronomie v domě na téma RESTAURACE. Dostali jsme příležitost RESTAURACI navrhnout, postavit a následně provozovat. Tak uvidíme jak se nám povede. Restaurace bude odlehčená, nezávislá a příjemná. Bude prostě šarmantní. Bude :

CHARMANT



# CHARMANT

CULINARY RESTAURANT



# **fáze 1**

dispoziční řešení

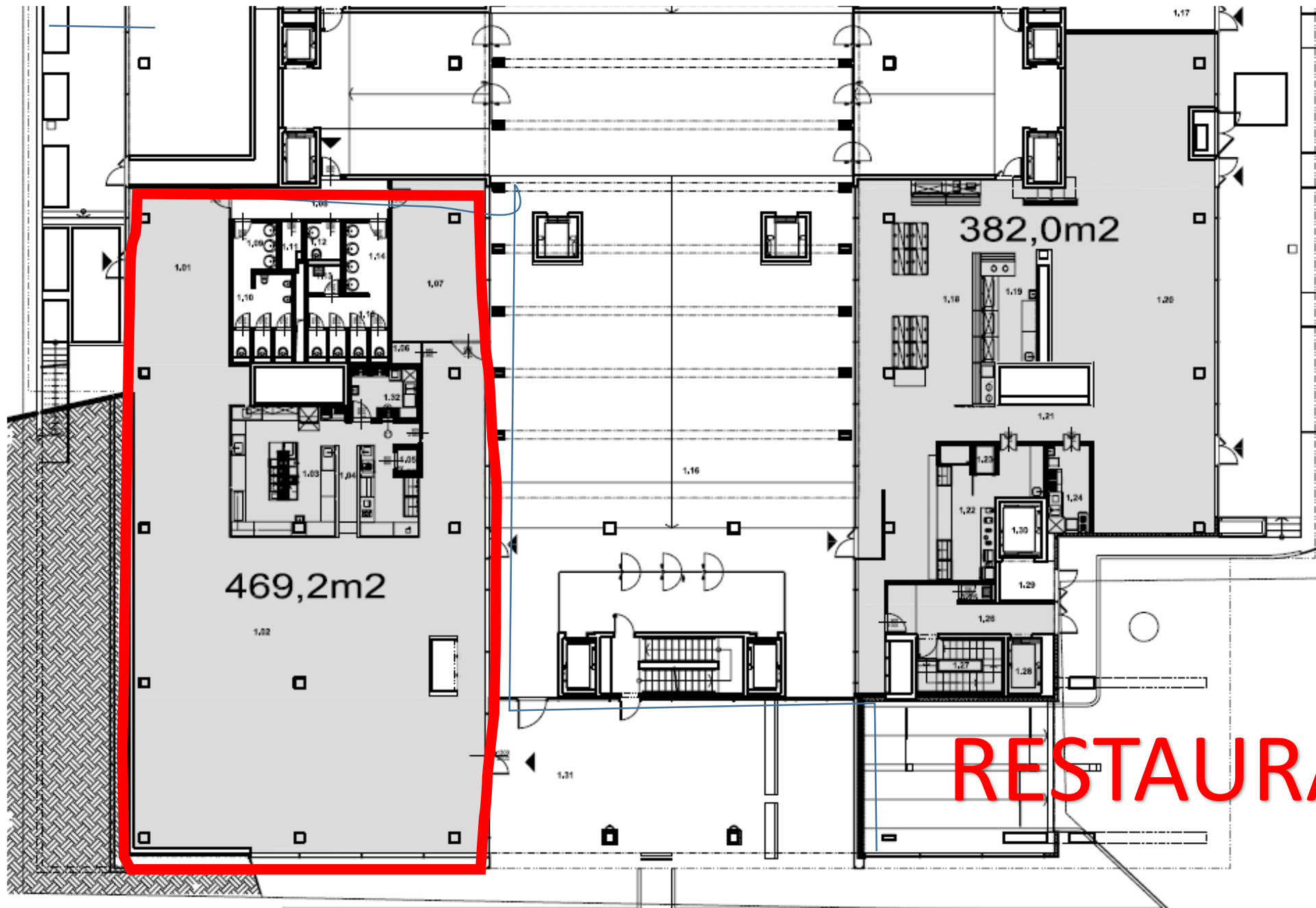

# SUTERÉN

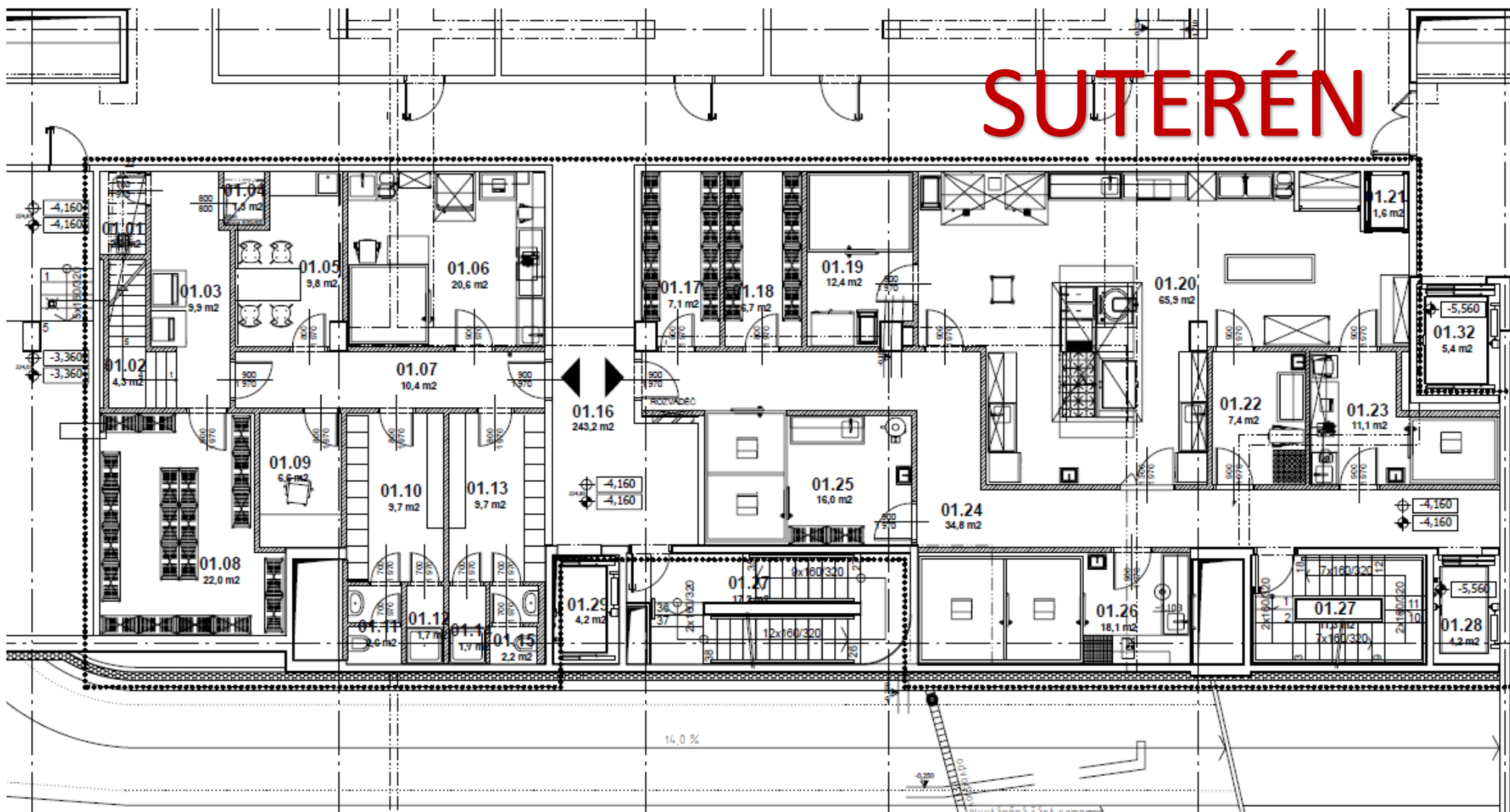

469,2m<sup>2</sup>

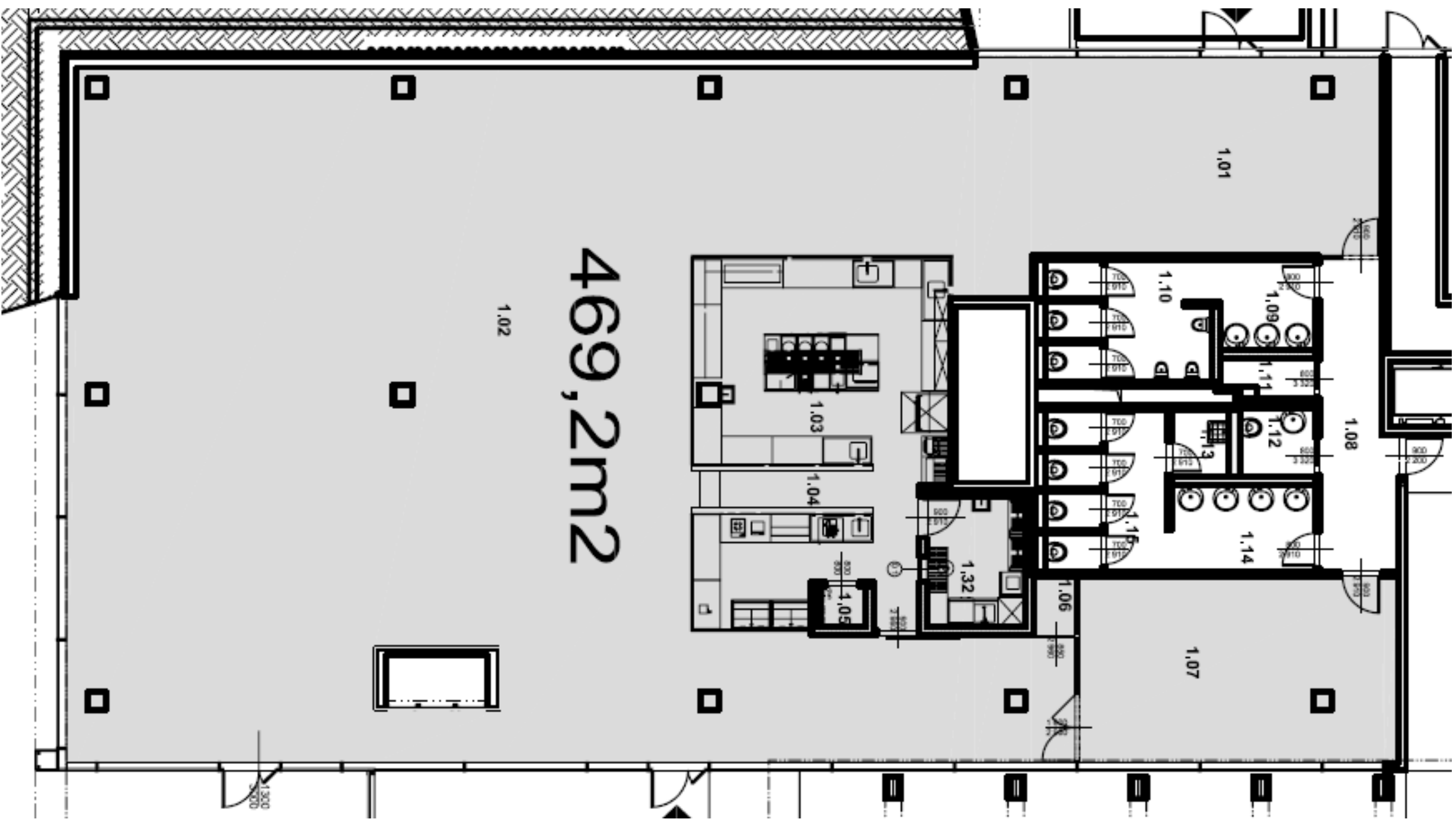

# **fáze 2**

projekt řešení

betonový pás  
hrana předstřípky část 3, MP

horní hrana betonového parapetu ve spádu s terémem

30,90  
29,01  
1,0 %

30,90  
28,99

NI VSTUP

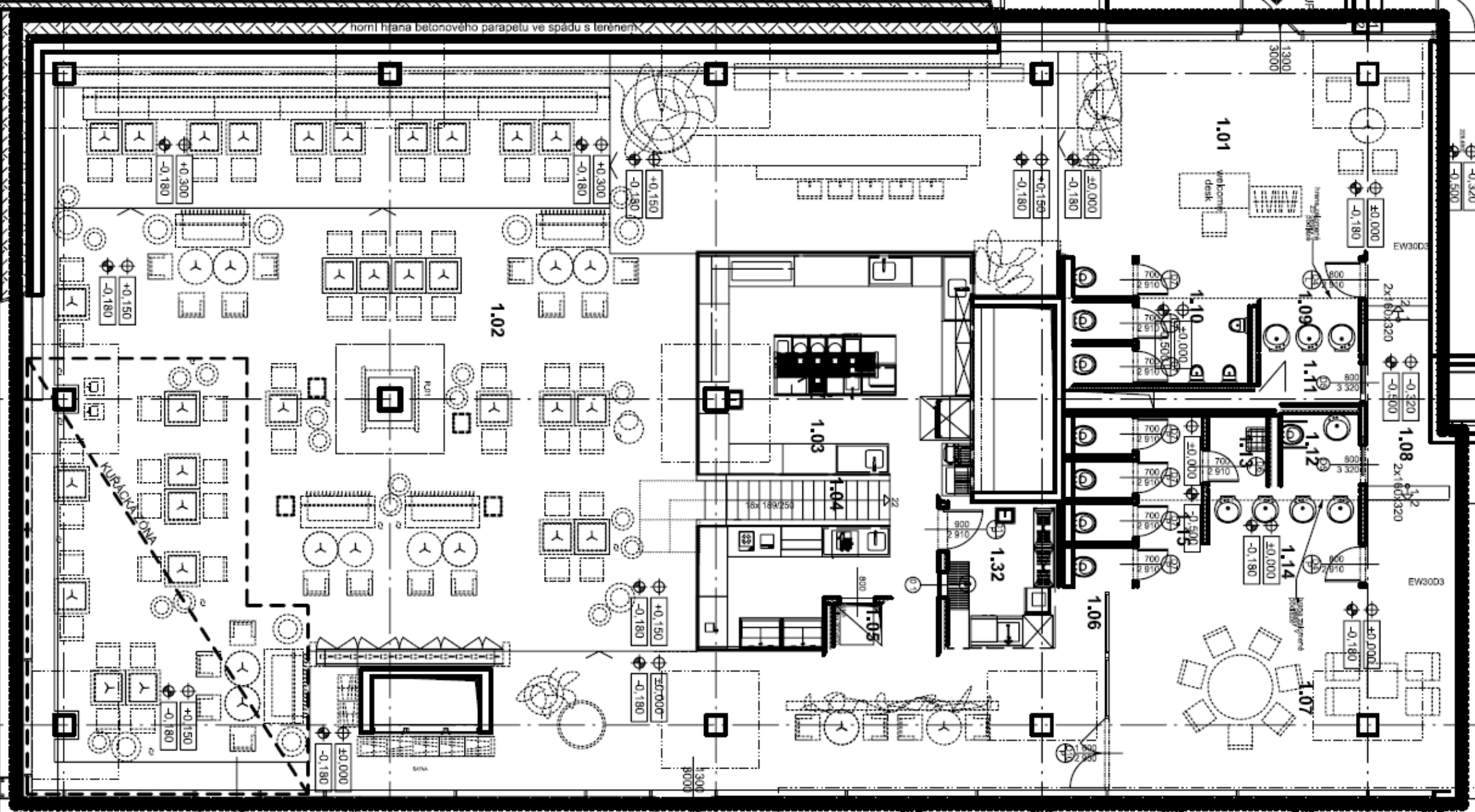

KURÁČKA-DNA

welcome desk

EW3003

2x160/320

2x160/320

2x160/320

EW3003

VSTUP A VIV. 2. PAVL. 1

1300  
3000  
VSTUP

1300  
3000

VSTUP



E gate - restaurace

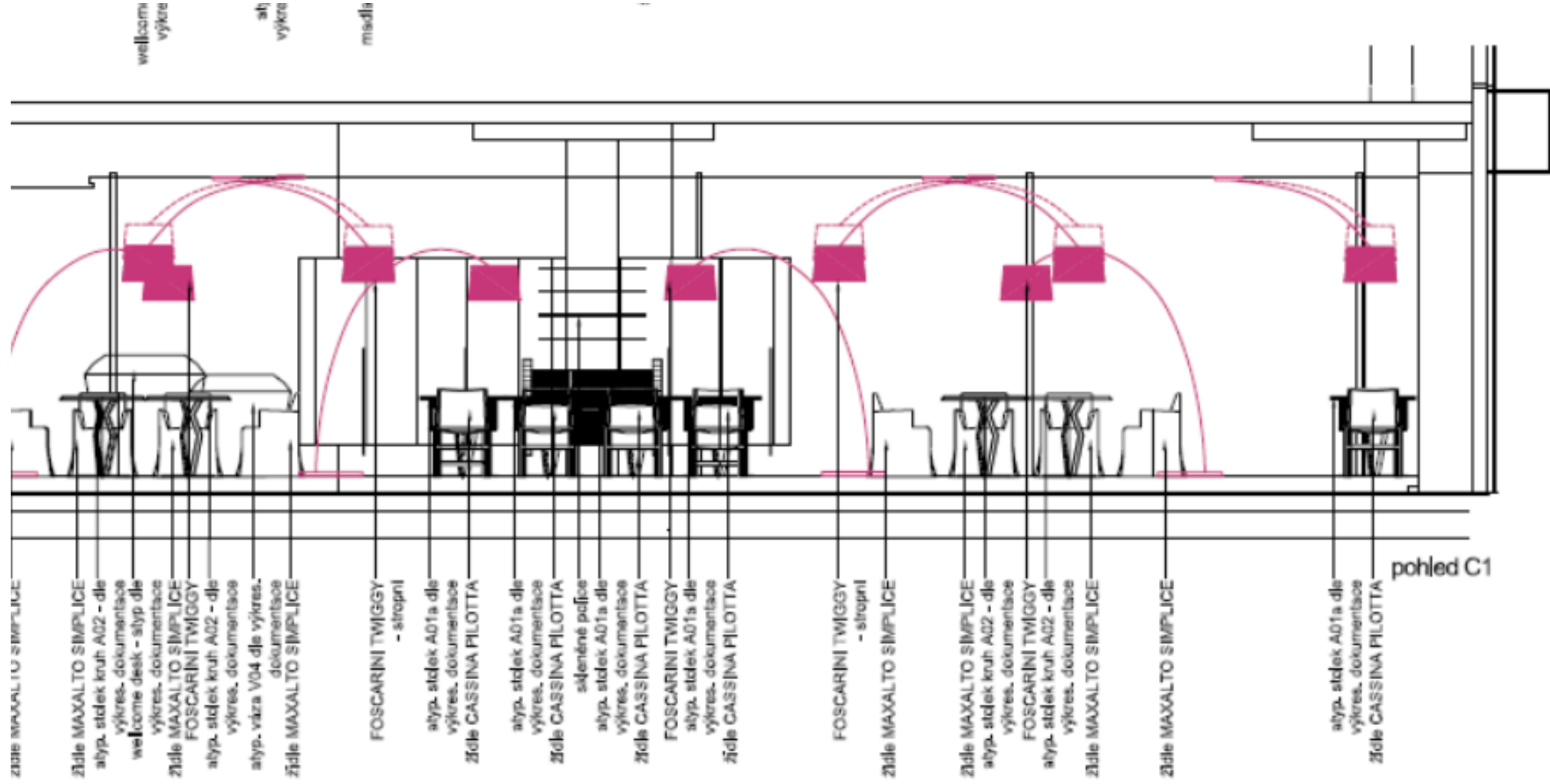





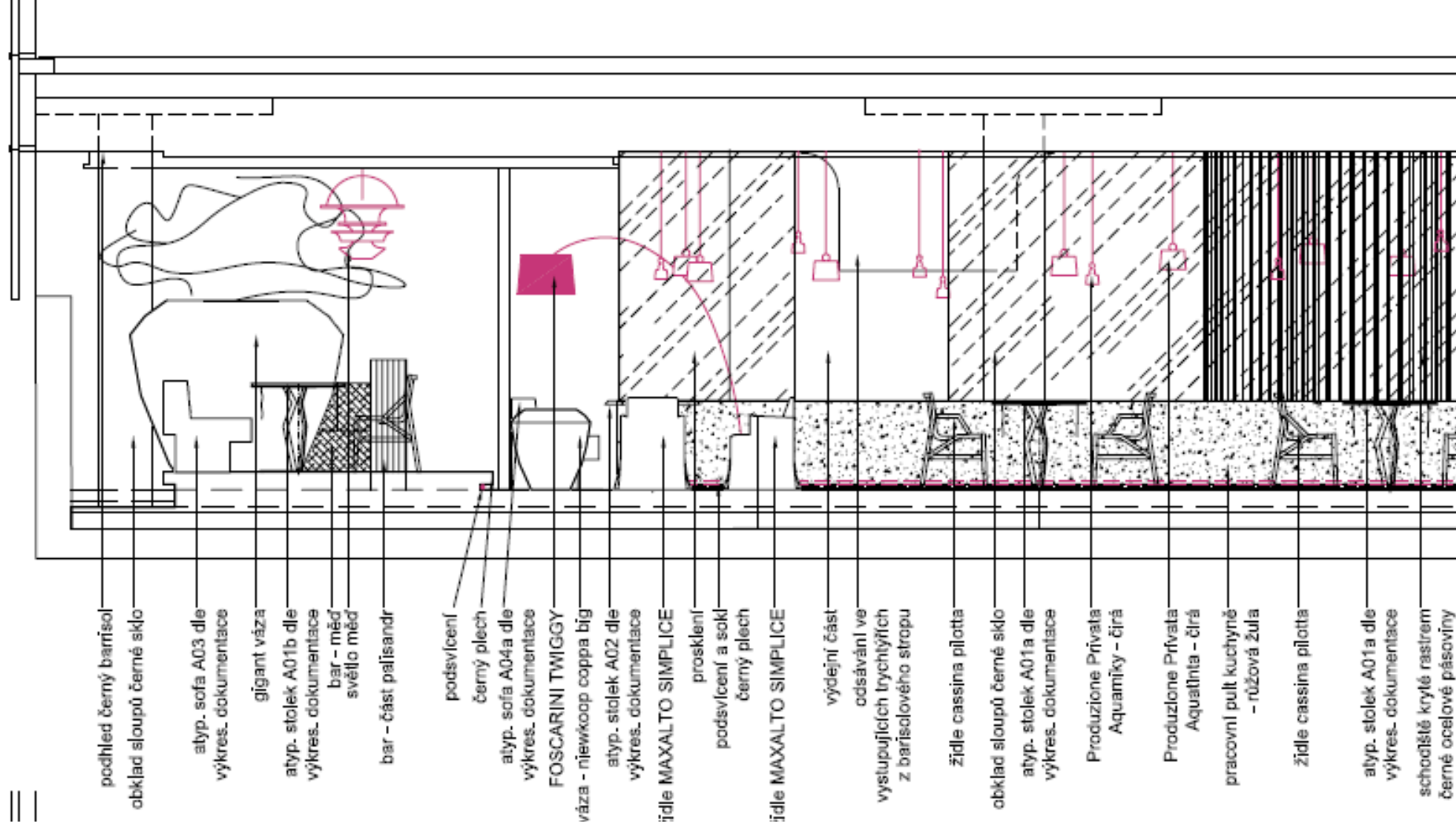

# **fáze 3**

vizualizace















CHARMANTRESTAURANT

CHARMANTRESTAURANT



CHARMANT RESTAURANT



CHARMANTRESTAURANT

CHARMANTRESTAURANT

CHARMANTRESTAURANT

Charmant



CHARMANTRESTAURANT

# **fáze 4**

výstavba













ZE ST...  
JIZ VYP/NAF...  
PRIVOD PRO...  
OSVETLENI.









ORC SDC  
embassy  
200 400  
K. 0+20

ORC SDC  
embassy  
200 400  
K. 0+20





















# **fáze 5**

Testování provozu







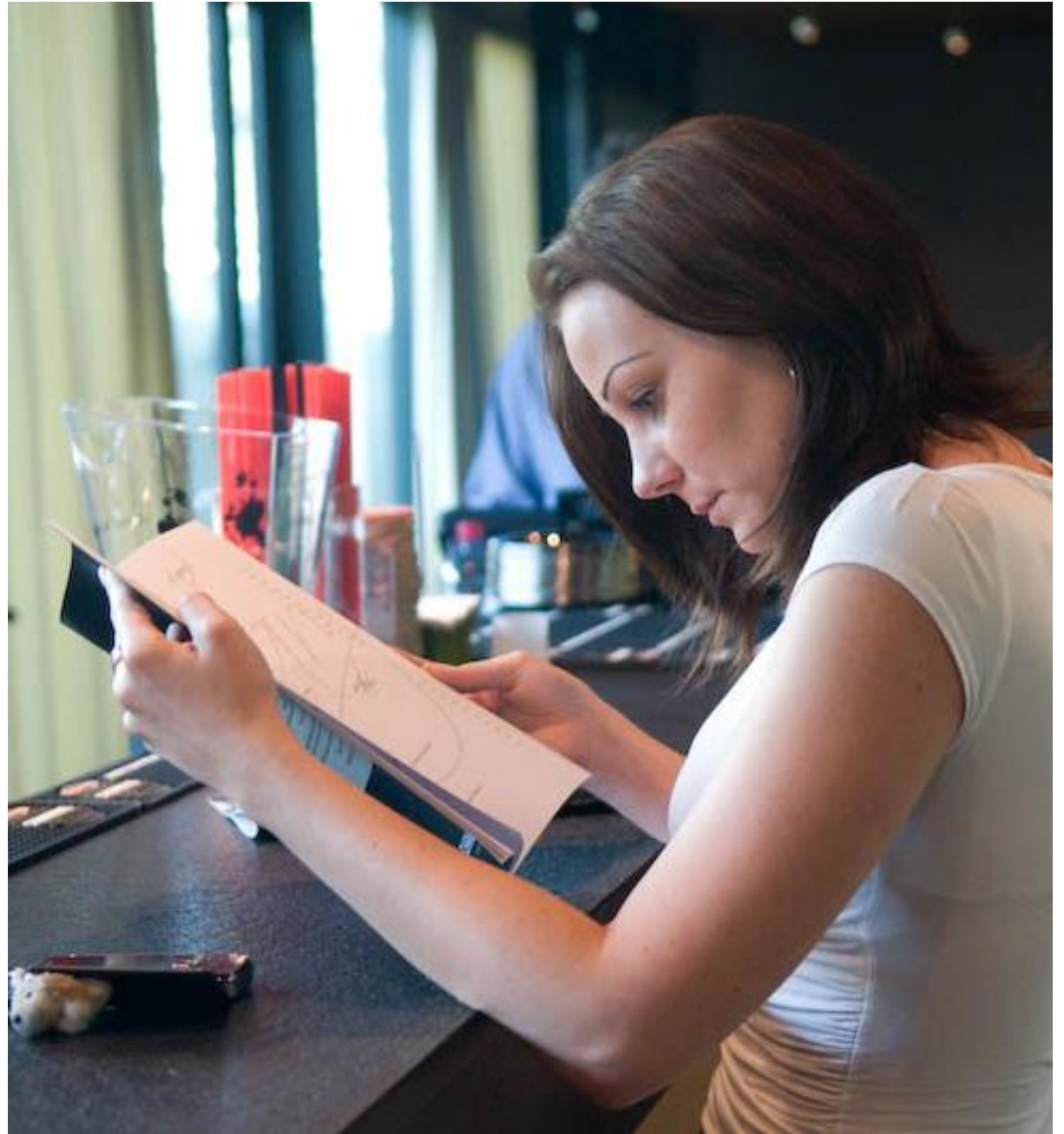



Electrolux















# **fáze 5**

Ostrý provoz





















# CHARMANT

CULINARY RESTAURANT



Děkuji šéf barman Jan Pína za účast v projektu

# CHARMANT

CULINARY RESTAURANT



Děkuji Chef Dalibor Navrátil za účast v projektu

# CHARMANT

CULINARY RESTAURANT







# CHARMANT

CULINARY RESTAURANT





# CHARMANT

CULINARY RESTAURANT







chunoy  
taste of my soul  
ARMANDI  
MAY RESTAURANT





Monsieur Dalibor Navrátil  
a été reconnu digne de faire partie de la  
**Confrérie  
de la Chaîne des Rôtisseurs**  
Association Mondiale de la Gastronomie  
Au titre de  
Maître Rôtisseur  
du  
Bailliage de République Tchèque  
La prestation de serment et l'initiation  
ont eu lieu le 13 juin 2009  
à Prague, République Tchèque

# CHARMANT

CULINARY RESTAURANT







PHOTO: G. PIRELLA GÖTTSCHE LOWE

CHARMANT

CULINARY RESTAURANT













CHARMANT

CULINARY RESTAURANT









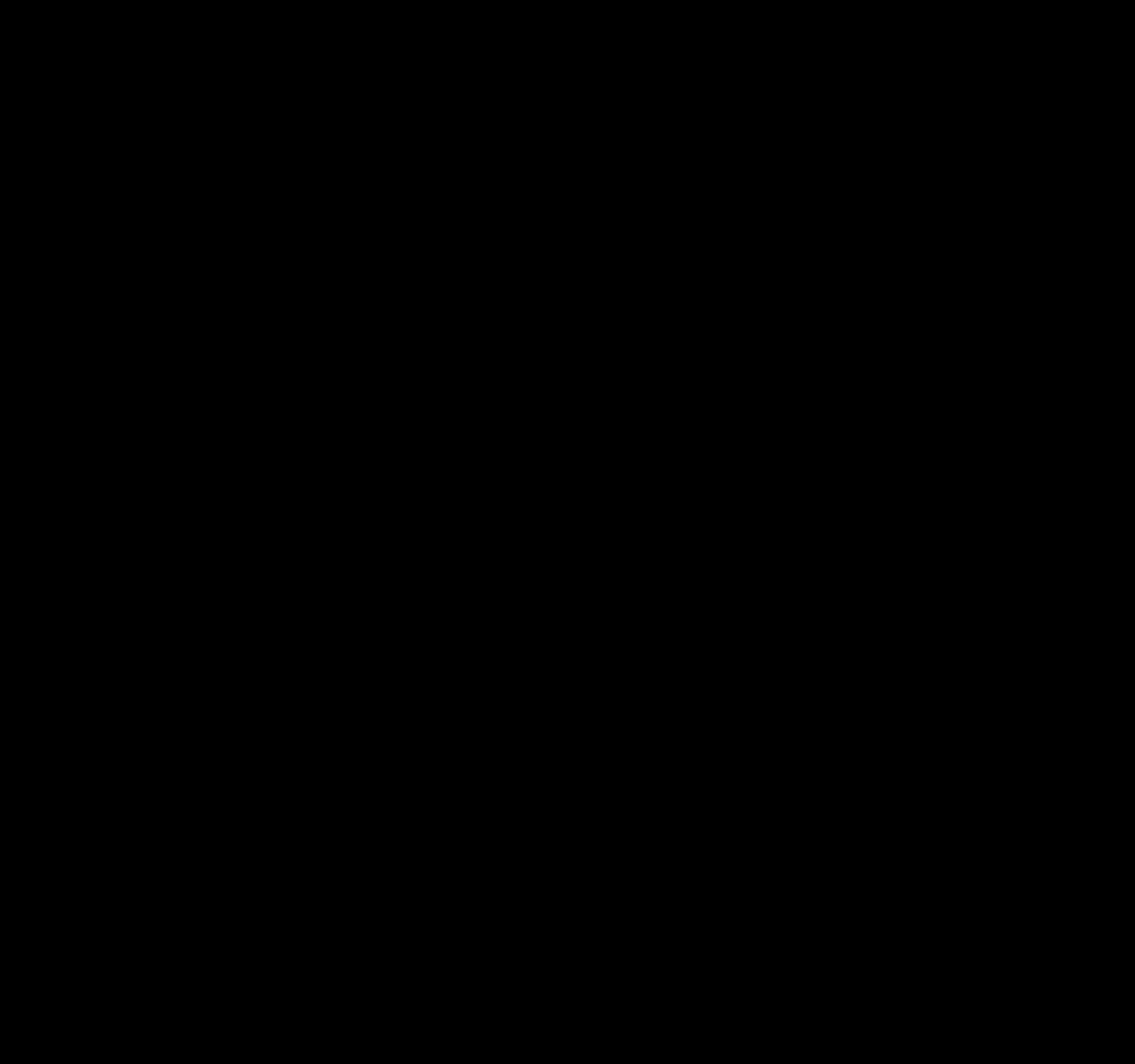

CHARMA

CULINARY RESTAURANT





CHARMANT

CULINARY RESTAURANT

# **fáze 6**

Grafický manuál - řešení

CHARMANT

JÍDELNÍ LÍSTEK



DENNÍ NABÍDKA



KULINÁŘSKÉ AKTUALITY



NÁŠ TÍM



KDE NÁS NAJDETE



 OTEVÍRACÍ DOBA

Pondělí / Pátek **09:00 - 22:00**

Sobota / Neděle **07:00 - 24:00**

V případě zájmu je možné si [rezervovat](#) stůl s předstihem!

REZERVACE



[Objednávkový formulář](#)

**CHARMANT** *Culinary Restaurant*  
THE BEST RESTAURANT IN PRAGUE

Two of Soho's longest running restaurants – Quo Vadis and Signor Zilli – have reported a severe loss in trade at a traditionally busy time of year after a major fire broke out in their street. More than 100 Firefighters had to be called in to Dean Street last Friday (July 10) to tackle the blaze after it broke out in a five-storey building just before 2pm.

Lunchtime diners were forced to evacuate the restaurants, leaving bills unpaid and both restaurants were closed for the rest of Friday and Saturday.

model : [www.charmant.cz](http://www.charmant.cz)



CHARMANT

CHARMANT

CHARMANT

CHARMANTRESTAURANT

CHARMANTRESTAURANT

CHARMANT

EXIT →

TOALETY →

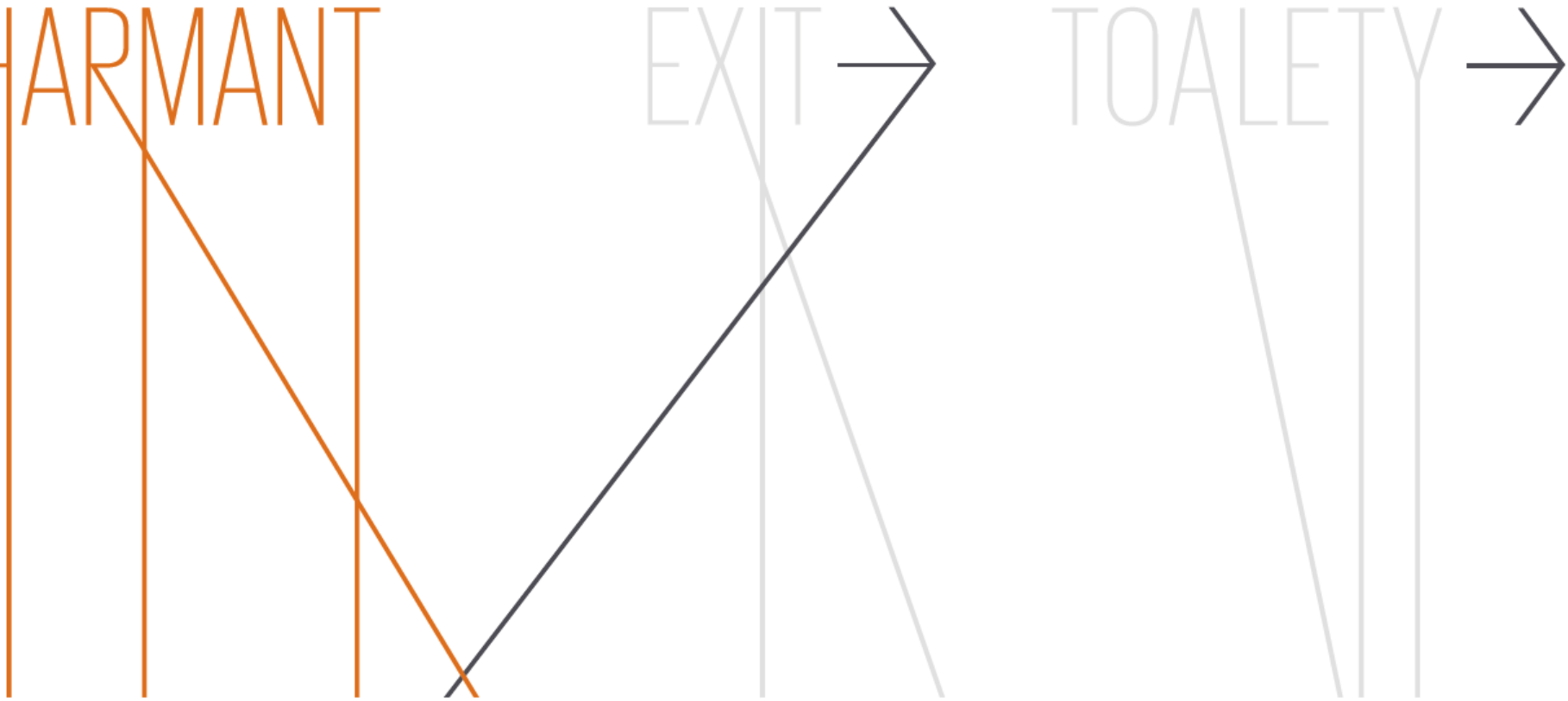

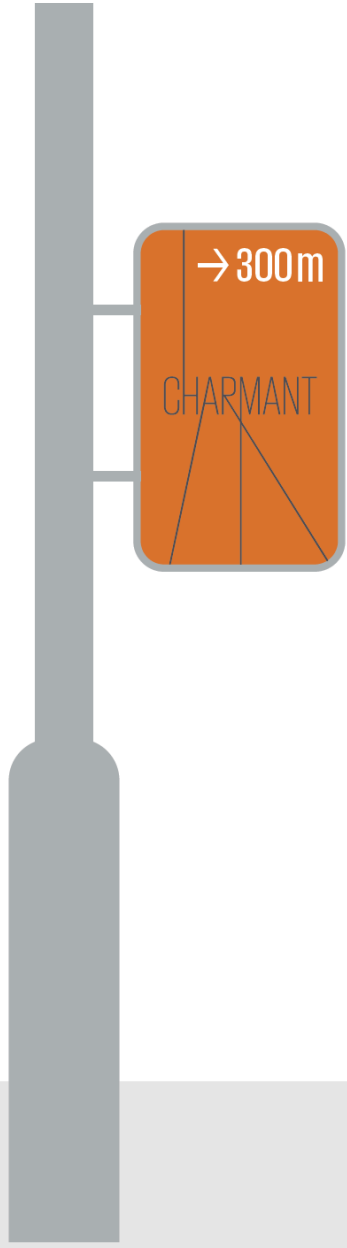



CHARMANT RESERVÉ



*Culinary Experience*  
**CHARMANT**  
CULINARY RESTAURANT



Děkuji manželce  
za podporu v projektu.

*Katěna Gregor*



Děkuji týmu  
za podporu v projektu.

*Karel Gregor*





PODNIK JSME PRODALI  
SPOLEČNOSTI PPF a.s.

*Karel Gregor*

C A S T Ö R  
PROJECTS & CONCEPTS IN GASTRONOMY

**YES**